

## Sede del corso

### Hilton Florence Metropole

Via del Cavallaccio 36 - 50142 Firenze

## Iscrizione

Quota di iscrizione Soci "Il Giglio" - **Gratuita**

Quota di iscrizione non Soci - **€ 100,00 + IVA 22%**

L'iscrizione comprende:

- kit congressuale
- partecipazione ai lavori
- attestato ECM (agli aventi diritto)
- coffee break

L'iscrizione è subordinata all'invio della scheda acclusa, allegando copia del bonifico, e sarà accettata fino ad esaurimento della disponibilità di posti.

## Accreditamento ECM

Il rilascio della certificazione dei crediti è subordinato alla partecipazione all'intera durata dei lavori, alla riconsegna dei questionari di valutazione e di apprendimento debitamente compilati ed alla corrispondenza tra la professione e la disciplina del partecipante e quelle a cui l'evento è destinato.

## SEGRETERIA ORGANIZZATIVA



## PER INFO E PRENOTAZIONI

Il Giglio  
Aggiornarsi a Firenze  
Tel: 055 0671000  
nora.naldini@eve-lab.it



La **MENTALITÀ ADESIVA**  
può semplificarvi la vita  
nel quotidiano?

**DR. RICCARDO BECCIANI**  
**DR. ANDREA CHIERICO**  
**DR. GIACOMO FABBRI**  
**DR. DAVIDE FAGANELLO**



**08.45**

Introduzione

**09.00 - 11.00**

Cosa c'entra l'adesione con il margine gengivale?

**Dr. Andrea Chierico, Dr. Davide Faganello****11.00 - 11.30**

Coffee break

**11.30 - 12.30**

Think Adhesive!

**Dr. Riccardo Becciani****12.30 - 13.30**

La multidisciplinarietà di trattamento nella moderna riabilitazione protesica adesiva:

linee guida per un approccio integrato e di successo

**Dr. Giacomo Fabbri****13.30 - 14.00**

Discussione

**14.00 - 14.15**

Verifica del questionario ECM e chiusura dei lavori

**DR. RICCARDO BECCIANI**

Il Dr. Riccardo Becciani si è laureato a Firenze nel 1983 e si è specializzato in odontostomatologia a Siena nel 1989. Dal '92 al '96 e dal 2002 al 2006 è stato professore a contratto presso la stessa Università.

Autore di numerose pubblicazioni scientifiche e di alcuni capitoli di testi di restaurativa ed endodonzia, il Dr.

Becciani è socio attivo di varie società scientifiche. Relatore in numerosi corsi e congressi in Italia e all'estero, da diversi anni si occupa di argomenti come la biomeccanica del dente trattato endodonticamente, l'odontoiatria adesiva ricostruttiva e l'odontoiatria estetica con particolare attenzione all'utilizzo delle ceramiche integrali. Nel 2012 ha fondato il Think Adhesive Group per promuovere la "mentalità adesiva" all'interno dei concetti tradizionali di odontoiatria restaurativa.

**DR. ANDREA CHIERICO**

Specializzato in Parodontologia (CAGS) alla Boston University (1993-1995). Docente dal 1995 al 2001 nei corsi di perfezionamento in Chirurgia Orale e Implanto-protesi presso l'Università degli Studi di Padova, dal 2001 al 2004 presso l'Università degli Studi di Modena e Reggio Emilia e dal 2008 al 2010

presso l'Università internazionale di Catalunya (Barcellona).

Dal 2009 ad oggi docente presso l'Università degli studi di Torino (prof. M. Aimetti) nel Corso di Perfezionamento in Parodontologia. Socio fondatore BUIA.

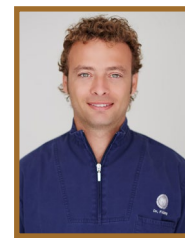
**DR. GIACOMO FABBRI**

Laureato con lode in Odontoiatria e Protesi Dentaria presso l'Università degli Studi di Pavia. È Socio attivo dell'Accademia Italiana di Odontoiatria Protesica (AIOP) e dell'Accademia Italiana di Estetica Dentale (IAED).

Autore di articoli scientifici su riviste internazionali, è relatore

nell'ambito di congressi nazionali e internazionali. Svolge attività di studio sulle ceramiche integrali e sul loro impiego clinico in collaborazione con centri universitari sia in Italia che all'estero. Esercita l'attività libera professionale dedicandosi alla protesi fissa su denti naturali ed impianti.

**DR. DAVIDE FAGANELLO**

Laureato in Odontoiatria e Protesi Dentaria presso l'Università degli Studi di Padova.

È Socio dell'Accademia Italiana di Odontoiatria Protesica (AIOP).

Ha frequentato numerosi corsi riguardanti la riabilitazione protesica su denti naturali ed impianti, l'estetica e la gestione

dello studio odontoiatrico.

Tutor nel master in protesi fissa del dr. Mauro Fradeani. Esercita l'attività libera professionale dedicandosi alla protesi fissa su denti naturali ed impianti presso il suo studio ed in collaborazione con professionisti di rilievo internazionale.